

¿Cómo implantar un Sistema de Gestión de la
Responsabilidad Social Empresarial?

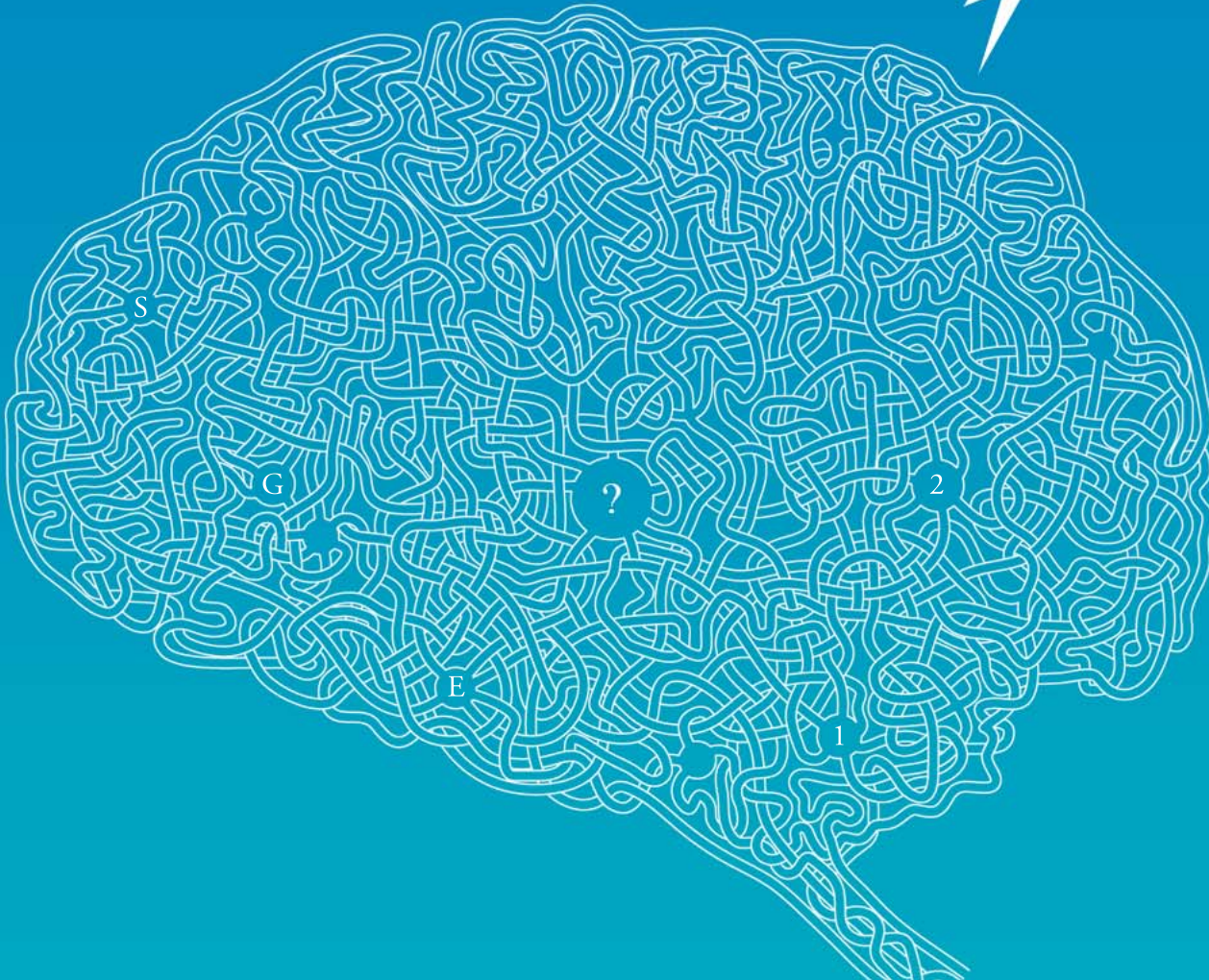

¿Cómo evaluar su adecuación frente
al estándar de referencia?



Forética

SGE 21²⁰⁰⁸

Curso de Gestión de la Responsabilidad
Social según la norma SGE 21

Este curso dará respuesta a estas y otras cuestiones mediante una formación eminentemente práctica en los contenidos, requisitos, criterios de interpretación y técnicas de implantación y auditoría del Sistema de Gestión Ética y Socialmente Responsable, SGE 21:2008.

PRECIO \$650.000 (IVA incluido). El precio incluye la documentación teórica, los casos prácticos, certificado de Forética -en caso de superar el ejercicio final del curso- refrigerios y almuerzos.

DESTINATARIOS Profesionales interesados en el aprendizaje y desarrollo de la gestión ética y socialmente responsable, consultores, auditores internos de empresa y profesionales que utilizan este estándar como herramienta de gestión de la responsabilidad social en sus organizaciones.



FORMA DE PAGO Consignación bancaria a la cuenta de ahorros Nro. 040-11342-5 del Banco Av Villas a nombre de Symbiosis comunidad & empresa. Asunto: Curso SGE 21.

La reserva del cupo se hará efectiva con el pago correspondiente al valor del curso. Una vez realizado el pago, se han de remitir los datos personales (nombre, organización a la cual pertenece, cédula de ciudadanía, número celular y correo electrónico) junto con el soporte de consignación escaneado al correo inscripciones@redsymbiosis.org

LUGAR Y FECHA

23 y 24 de marzo de 2010
Universidad del Norte (km 5 vía Pto. Colombia)

La clase admitirá un máximo de 25 personas.

Plazo de inscripción: hasta el 18 de marzo.

El curso será impartido por:

Dr. Xavier Agulló, experto español en Responsabilidad Social, Socio Director de ÉTIA, miembro de Forética y gestor de la norma.

JORNADA 1 - 23 de Marzo

- 08,00 – 08,30 Acreditación
- 08,30 – 09,00 Introducción al curso
- 09,00 – 10,30 Módulo 1: *Gestión Ética y Responsabilidad Social Empresarial. SGE 21:2008 y relación con principales iniciativas. Ejercicio 1.*
- 10,30 – 11,00 Pausa/café
- 11,00 – 12,30 Módulo 2: *Introducción a los requisitos y criterios de interpretación de la SGE 21:2008. Alta Dirección. Ejercicio 2.*
- 12,30 – 14,00 Almuerzo
- 14,00 – 17,00 Módulo 3: *Requisitos y criterios de interpretación de la SGE 21:2008. Recursos Humanos, Clientes, Entorno Ambiental y Social. Ejercicio 3.*

JORNADA 2 - 24 de Marzo

- 08,00 – 09,15 Módulo 4: *Requisitos y criterios de interpretación de la SGE 21:2008. Proveedores. Ejercicio 4.*
- 09,15 – 10,45 Taller práctico. *Integración de la RSE en la estrategia de la organización (i)*
- 10,45 – 11,15 Pausa/café
- 11,15 - 13.15 Taller práctico. *Integración de la RSE en la estrategia de la organización (ii)*
- 13,15 – 14,30 Comida
- 14,30 – 16,15 Módulo 5: *Requisitos y criterios de interpretación de la SGE 21:2008: Inversores, Competencia y Administraciones Públicas. Ejercicio 5.*
- 16,15 – 17,00 Módulo 6: *Planificación y proceso de la auditoría de gestión ética y RSE. El informe de auditoría. Proceso de Certificación*
- 17,00 – 18,00 Ejercicio Final

Organiza:



En asocio con:



Colabora:



Mayor información:

UNINORTE - Barranquilla: (+575) 3509710 (+57) 300 4971622 / Diana Rosales, drosales@uninorte.edu.co
SYMBIOSIS - Bogotá: (+571) 4752708 (+571) 310 3344074 / Sandra Delgado, sandra.delgado@redsymbiosis.org
SYMBIOSIS - Cartagena: (+57) 311 6897834 / Ibelis Blanco, ibelis.blanco@redsymbiosis.org